



歯周ポケット測定器

# Pam

医院価格 128,000円

## Pam 本体仕様

サイズ	16mm×185.8mm
重量	48g
定格電圧	DC 5V(USBバスパワー)
消費電流	0.1A(最大)
USBコード長	2m

## 精度及び測定仕様

押し込み圧	最大25g以下
測定範囲	7mm 0~6mm
	13mm 0~12mm
最小表示単位	1mm
表示精度	±0.5mm

構成	・Pam本体	1本
	・Pamディスプレイヘッド7mm	2個
	・Pamディスプレイヘッド13mm	2個
	・ペリオスタジオ DVD	1枚

一般的名称 JMDN 70697000 歯周ポケット測定器  
 機器の分類 特定保守管理医療機器 クラスII  
 認証番号 228AIBZX00027000

# Pam

歯周ポケット測定器 パム

歯周検査がPamで変わる!



USB 1連有線フットスイッチ  
 医院価格 10,000円

入力設定※1

通常	決定
長押し	出血



USB 2連有線フットスイッチ  
 医院価格 20,000円

入力設定※1

通常	左	右
長押し	仮入力	決定
	戻る	出血



USB 1連無線フットスイッチ※2  
 医院価格 40,000円

入力設定※1

通常	決定
長押し	出血



USB 2連無線フットスイッチ※2  
 医院価格 70,000円

入力設定※1

通常	左	右
長押し	仮入力	決定
	戻る	出血

Pam本体  
 +  
 USB 1連有線フットスイッチ  
 セット  
 医院価格 138,000円

Pam本体  
 +  
 USB 2連有線フットスイッチ  
 セット  
 医院価格 148,000円

Pam本体  
 +  
 USB 1連無線フットスイッチ  
 セット  
 医院価格 168,000円

Pam本体  
 +  
 USB 2連無線フットスイッチ  
 セット  
 医院価格 198,000円

※1 初期設定の状態です、好みに合わせて変更できます。  
 ※2 電源を必要としない通信技術[enocan]を採用しています。

## ペリオスタジオ 必要システム

対応OS	Windows 7 Windows 8 Windows 8.1 Windows 10 ※XP、Vistaでは動作しません
ハードディスク	インストール用空きディスク 1GB 以上 ※登録データのための空きディスクは別途必要です。
画面解像度	1024 × 768 以上
その他	DVD-ROM ドライブ またはその互換ドライブ

※お使いのデータが増えた場合、そのデータを格納するためのハードディスクもしくはその他のメディアが別途必要になります。 ※ご使用の環境によっては、上記システムを満たしていても正常に動作しない場合がございます。 ※Microsoft、Windowsは米国Microsoft Corporationの米国およびその他の国における商標または登録商標です。



## 別売品

ディスプレイヘッド(100本入)  
 Pamで使用するディスプレイ  
 タイプのヘッドです。

サイズ	医院価格
7mm	14,000円
13mm	14,000円

## 貸出機をご用意しています

Pamを使用感から入力までを実機でご確認いただけます。  
 ご希望の方は弊社営業所までお問い合わせください。

製品の詳細は

※仕様および外観は、製品改良のため予告なく変更することがありますので予めご了承ください。  
 ※価格は2016年11月現在のものです。消費税は含まれておりません。

本製品に関するお問合せ先

製造販売元

## 株式会社ナルコム

本社・工場 〒384-2107 長野県佐久市蓬田1251-239 TEL. 0267-51-5155 FAX. 0267-58-0577  
 松戸営業所 〒271-0091 千葉県松戸市本町20-8 松戸本町第二ビル7階 TEL. 047-364-7656 FAX. 047-364-7657  
 E-mail info@narcohm.co.jp URL http://www.narcohm.co.jp

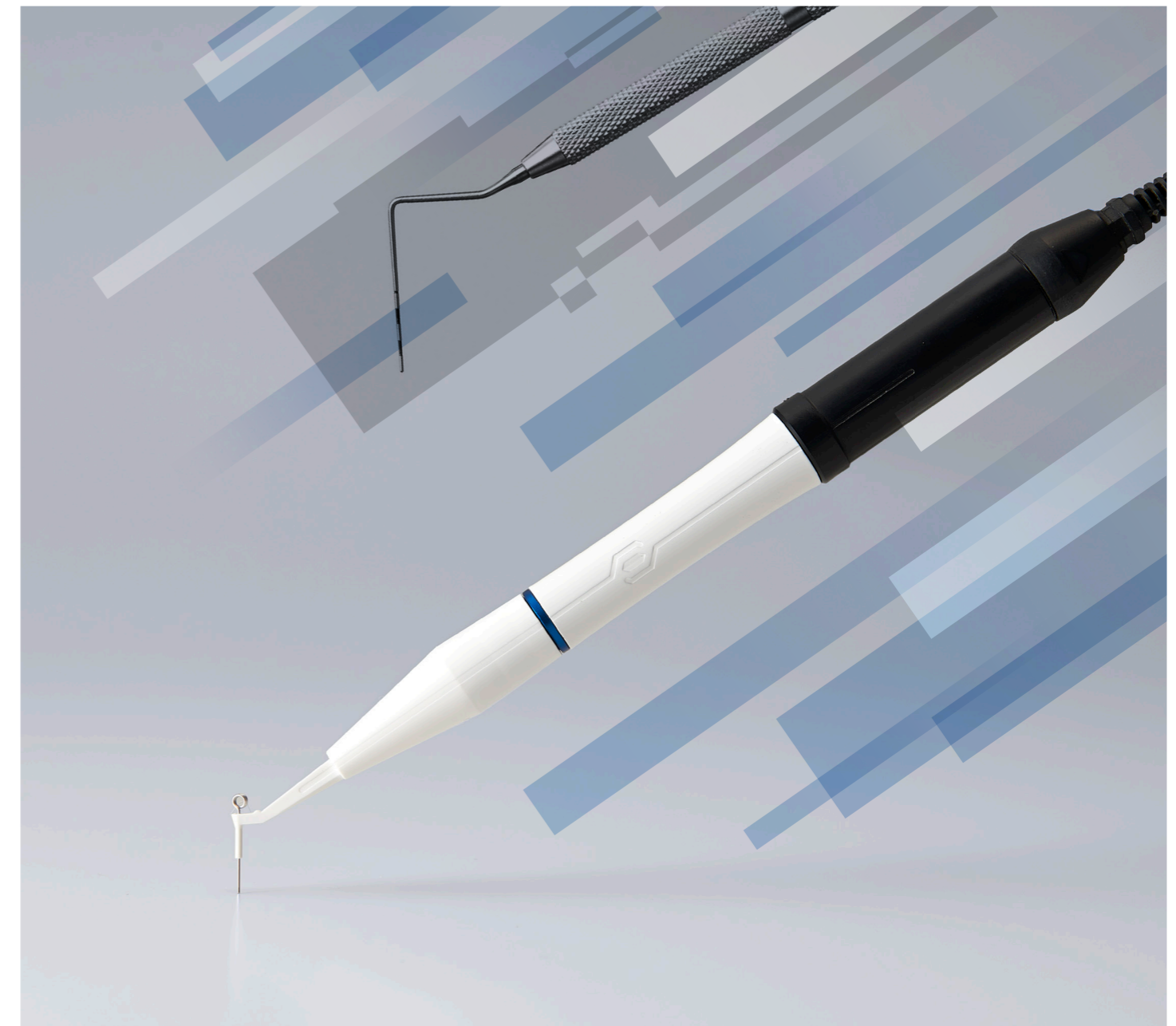

# Pamで変わる歯周検査のカタチ

**POINT 1**

**誰でも簡単に正確に歯周検査ができる!**

これまで、正確な歯周ポケット数値の計測は個人の習熟度に頼るところが大きく、検査者によって数値にバラつきがみられました。Pamを歯周ポケットに挿入すると、適切な圧力20g~25gで計測できるので、誰でもカンタンに正確な検査を行うことができます。

**POINT 2**

**補助なしで一人で歯周検査入力ができる!**

Pamで計測した数値を足元のフットスイッチを押すことで入力ができます。両手を計測に専念させることができるので、入力のたびに検査機器を持ち替えたり、補助の人を付ける必要もありません。短時間で歯周検査を行え、チェアタイムを短縮することができます。

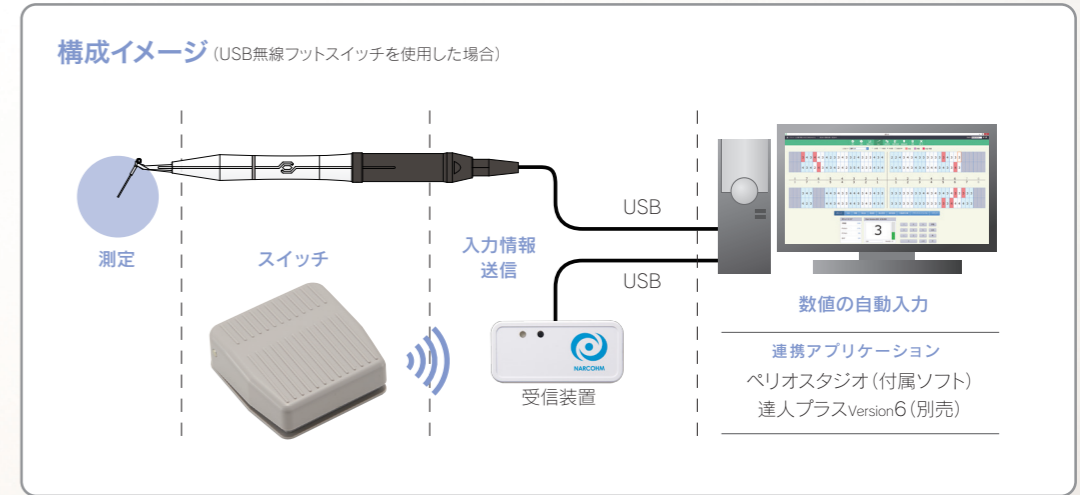

**先端部は衛生的に優れたディスポチップ**  
 先端部は取り外しが可能で、衛生面も考慮されたディスポタイプになっています。  
 また、患者さんの歯周ポケットの深さにあわせて使い分けできる7mmと13mmの2種類の長さをご用意しています。

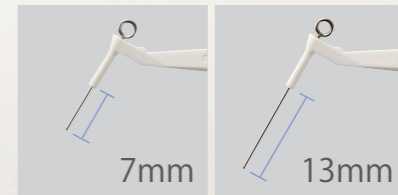

**使用方法**

**STEP1**  
 適正位置までPamを挿入する

Pamの先端部分に20~25g以上の圧力がかかると先端の針が引っ込むようになっています。適正位置まで挿入し、ポケットの中に入っている針の長さを測ることでポケットの深さを計測します。

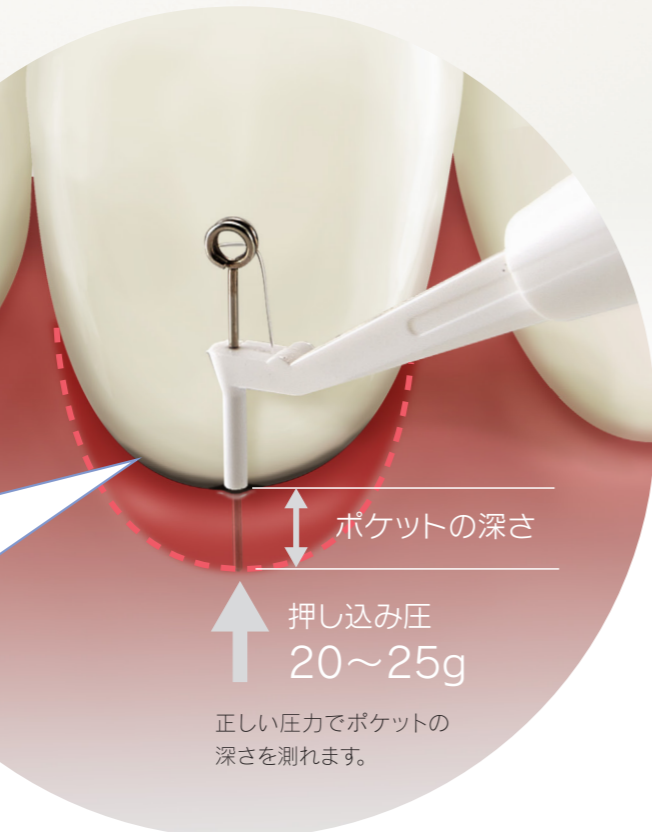
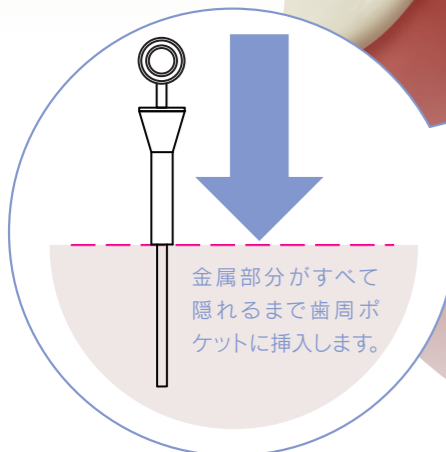

**STEP2**  
 フットスイッチを押し確定

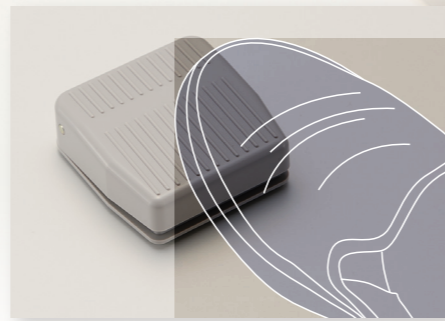

フットスイッチを押して、計測したポケットの数値をアプリケーションに送信します。さらに、ユーザー設定により「出血」や「戻る」「仮入力」などを通常押しと長押しで使い分けることができます。

**STEP3**  
 連携したアプリケーションに自動入力

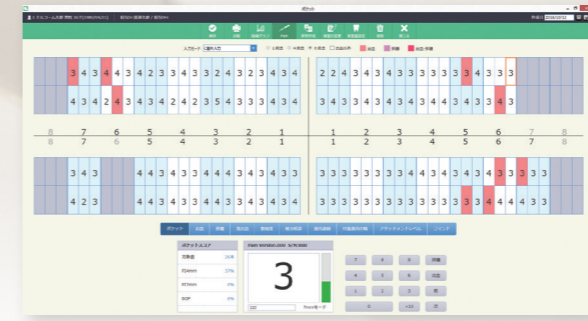

計測されたポケットの数値が付属の「ペリオスタジオ※」に自動的に入力されます。  
 ※「達人プラスVersion6」(別売)と連携させることも可能です。

**STEP4**  
 印刷して活用

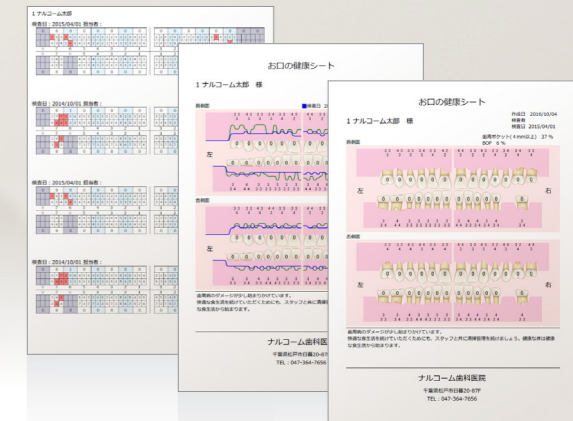

入力した数値はプリントアウトしてカルテに貼付したり、患者説明用として利用できます。

**連携アプリケーションによってできること**

	歯周データ管理	印刷可能パターン	レセコン 頭書きリンク	歯周データ カルテ連動
ペリオスタジオ (付属)	○	1点法 / 4・6点法 / 比較1点法 比較4・6点法 / カルテ用印刷 計5種類	—	—
達人プラスVersion6 (別売)	○	18種類 × 枠デザイン4種類 計 72パターン	○※	○※

※頭書き、カルテ連動が可能なメーカー詳細は弊社までお問い合わせください。